

## UNA VETLLADA RUSSA AL PIANO

(Estudis-Tableaux Op. 33 i Op.39)

**Dissabte 5 Juny** 19 hores

Església de Sant Martí d'Empúries

**Pere Puig**

**Griessenberger** piano

Obres de S. Rachmaninov



## FOLKLORE I JAZZ FUSIÓ

**Divendres 6 Agost** 20 hores

Pati de l'Alfolí de la Sal

## GRADUS JAZZ

**Enrique Lleida** piano & baix

**Pablo Lleida** baix & piano

**Santi Lleida** bateria



## UNA NIT ENTRE MOZART I BEETHOVEN

**Dissabte 14 Agost** 22 hores

Església de Sant Pere de l'Escala

## FESTIVAL CHAMBER ORCHESTRA

**Joanna Röhrig** violí

**Horst Sohm** director

Obres de W. A. Mozart i  
L. v. Beethoven



## LA MER

**Dissabte 21 Agost** 20 hores

Pati de l'Alfolí de la Sal

**Nora Bosch** piano

Obres de C. Saint-Saëns, M. Ravel,  
R. Strauss, F. Liszt, A. Scriabin,  
C. Debussy, S. Rachmaninov



## DELÍCIES BARROQUES

**Dissabte 11 Setembre** 19 hores

Església de Sant Martí d'Empúries

**Anna Urpina** violí barroc

**Eva del Campo** clavicèmbal

**Guillermo Turina** Violoncel

Obres de H. v. Biber, D. Castello,  
E. de la Guerre, G. F. Haendel



## CHOPIN

**Dissabte 25 Setembre** 19 hores

Església de Sant Martí d'Empúries

**Massimo Folliero** piano

Obres de F. Chopin



## PARÍS 1910

**Dissabte 9 Octubre** 19 hores

Església de Sant Martí d'Empúries

**Carles Font** piano

Obres de F. Mompou, C. Debussy,  
I. Albéniz

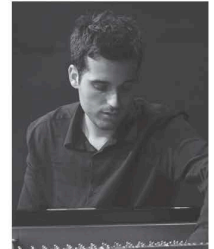

## DEL CLÀSSIC AL JAZZ

**Dissabte 30 Octubre** 19 hores

Alfolí de la Sal

**Marçal Font** piano

**Martí Aiguabella** piano

Obres de L. v. Beethoven, S. Rachmaninov,  
G. Gershwin i clàssics del jazz



## RECITAL DE VEU I ARPA

**Dissabte 4 Desembre** 18 hores

Alfolí de la Sal

**Numil Guerra** soprano

**Esther Pinyol** arpa

Obres de E. Toldrà, F. Mompou,  
R. Gerhard, G. Verdi, L. Albert i  
populars catalanes

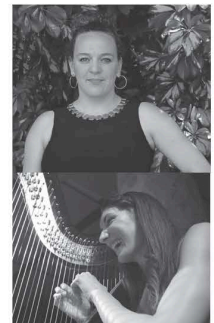

### Notes:

- Durant el concert cal seguir les mesures de prevenció sanitària: ús de mascareta i mantenir les distàncies.
  - En cas que s'anul·li l'espectacle, el promotor es compromet a la devolució de l'import de l'entrada.
  - Cal conservar l'entrada fins a la sortida del recinte.
  - L'organització es reserva el dret de modificar el programa de l'acte.
  - Es prohibeix fer fotografies, filmar o enregistrar sense l'autorització expressa de l'organització.